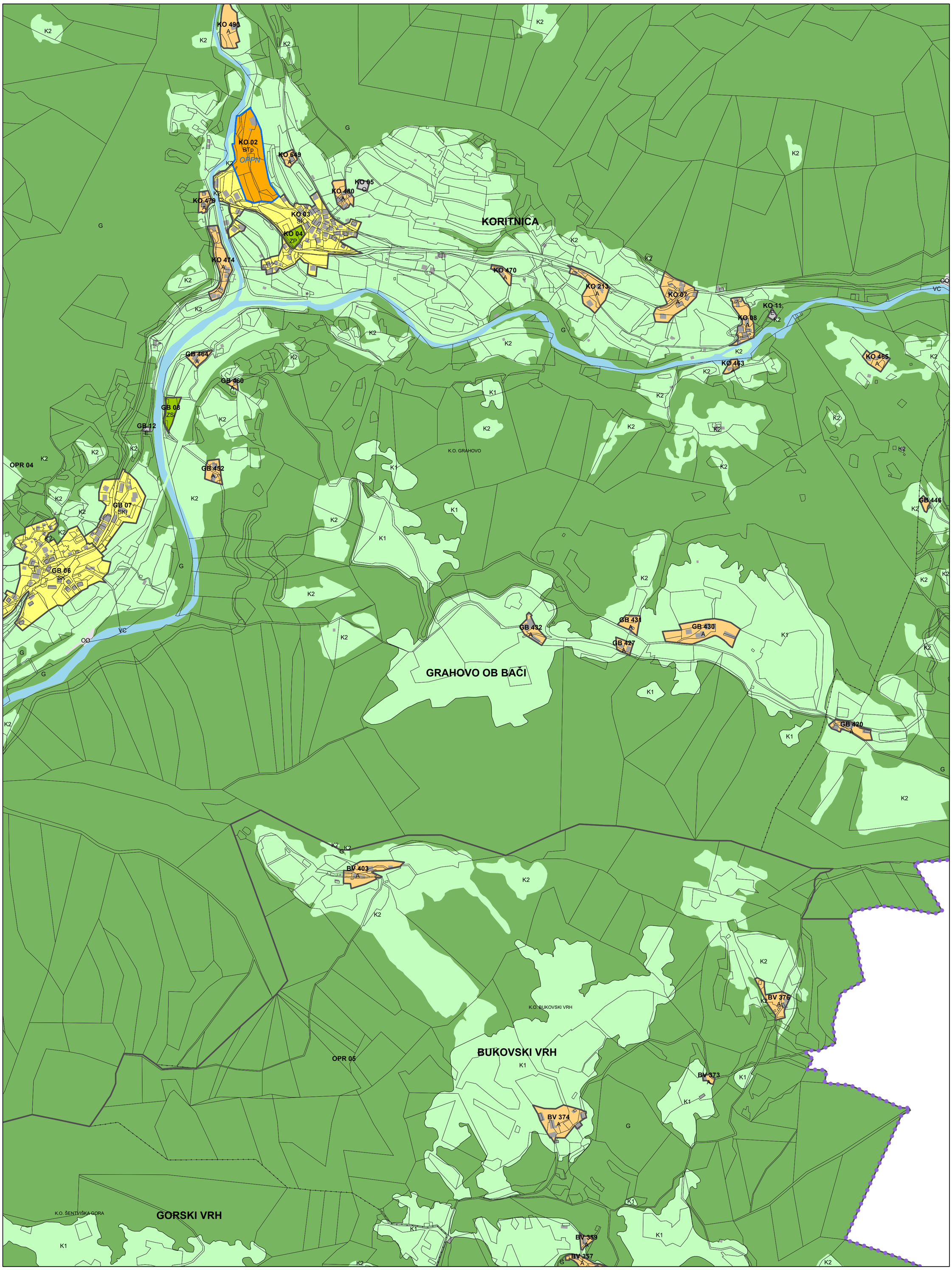

OBČINA TOLMIN - C0602

Vir: Kataster nepremičnin - parcele, Geodetska uprava RS, 02.09.2024
Kataster nepremičnin - stavbe, Geodetska uprava RS, 02.09.2024

M = 1 : 5 000